

PLANTA BAIXA  
ESCALA 1:100

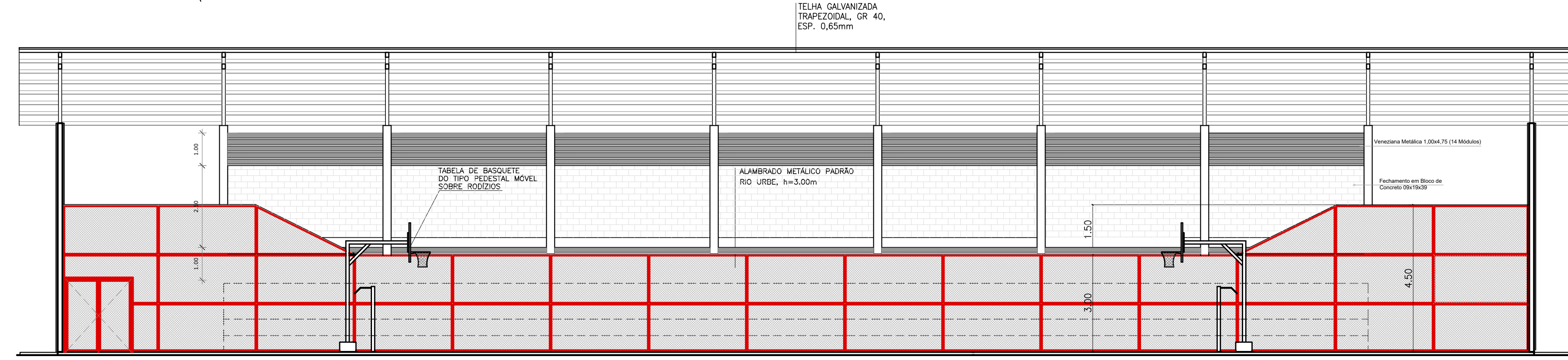

CORTE AA - LONGITUDINAL  
ESCALA 1:100

RESUMO QUADRA DE ESPORTES POLIVALENTE

MODALIDADE	DIMENSÕES DA QUADRA	LARGURA DA LINHA DEMARCATÓRIA	COR DAS LINHAS
VOLEIBOL	18,00m X 9,00m	0,05m	VERMELHA
BASQUETEBO	28,00 m X 15,00m	0,05m	PRETA
FUTSAL	40,00 m X 20,00m	0,08m	AMARELA
POLIESPORTIVA	24,00 m X 11,00m	PINTURA INTERIOR DA QUADRA - VERDE CLARO PINTURA EXTERIOR DA QUADRA - CINZA CLARO PINTURA GARRAFO E CIRCULO CENTRAL - TUDO	

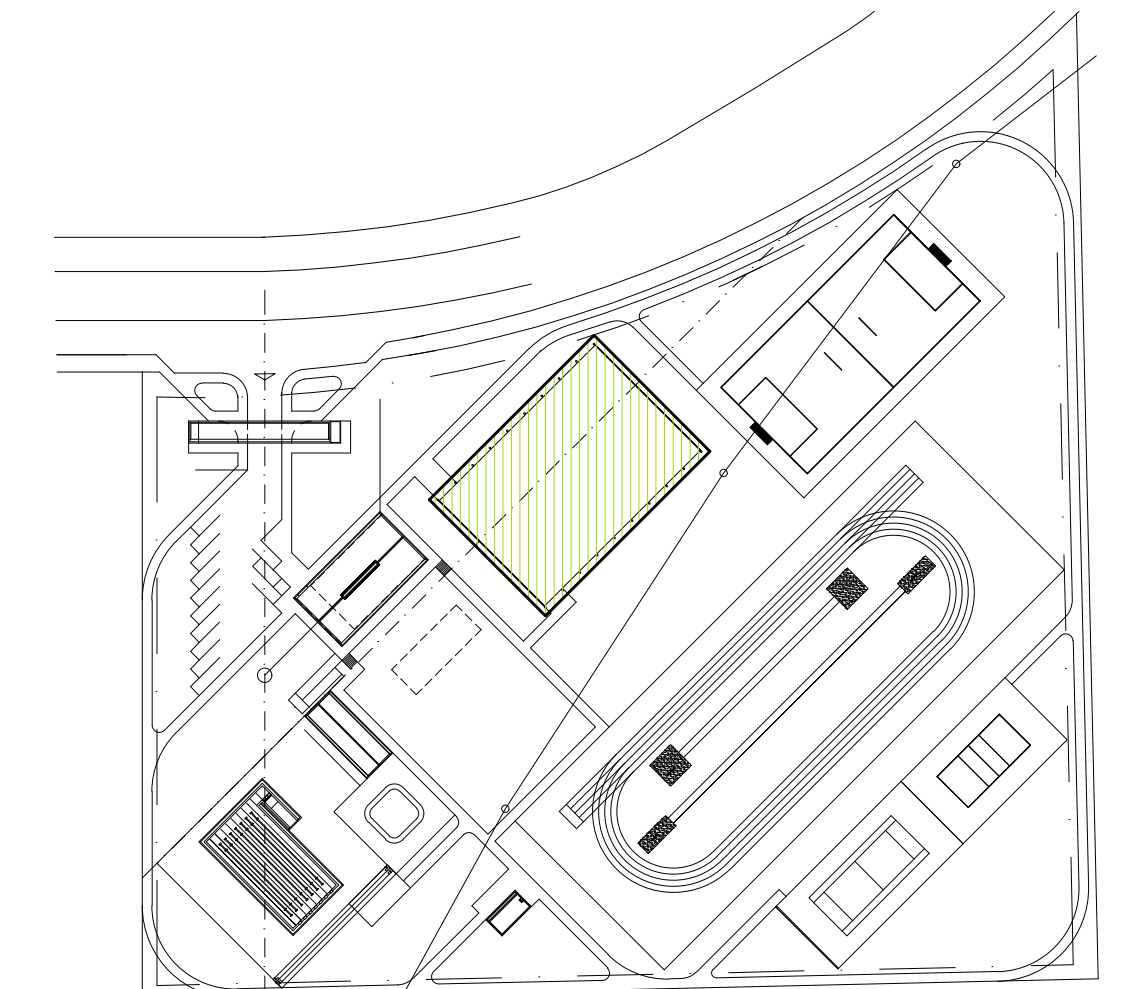

MAPA CHAVE  
QUADRA COBERTA - (OFICIAL)  
SEM ESCALA

ÁREA TOTAL DA QUADRA: 1350,94M²

CENTRO OLÍMPICO E PARALÍMPICO DE SANTA MARIA -DF

ENDEREÇO: ÁREA ESPECIAL 4 QUADRA CENTRAL 03 - SANTA MARIA  
 PROPRIETÁRIO: GOVERNO DO DISTRITO FEDERAL - GDF  
 AUTOR DO PROJETO: ARQUITETO E URBANISTA - OZÉIAS DE PAULO MARQUES

GOVERNO DO DISTRITO FEDERAL - GDF  
 (Signature)  
 AUTOR DO PROJETO: OZÉIAS DE PAULO MARQUES - CAU: A96666-5

ASOINFRA	CREA
GDF SECRETARIA DE ESPORTES E LAZER SEL	
PROCESSO SEI: DATA:	
<b>APROVADO</b>	
ASOINFRA ASSESSORIA DE OBRAS E INFRAESTRUTURA	
DRLFO	

PROJETO DE RECUPERAÇÃO E MELHORIA  
ARQUITETÔNICO

COORDENAÇÃO	Planta Baixa / Corte / Legendas	ARQ.
REVISÃO R-00	ESCALA INDICADA	PRANCHA
FORMATO A1	DATA EMISSÃO 05/08/2020	01/03



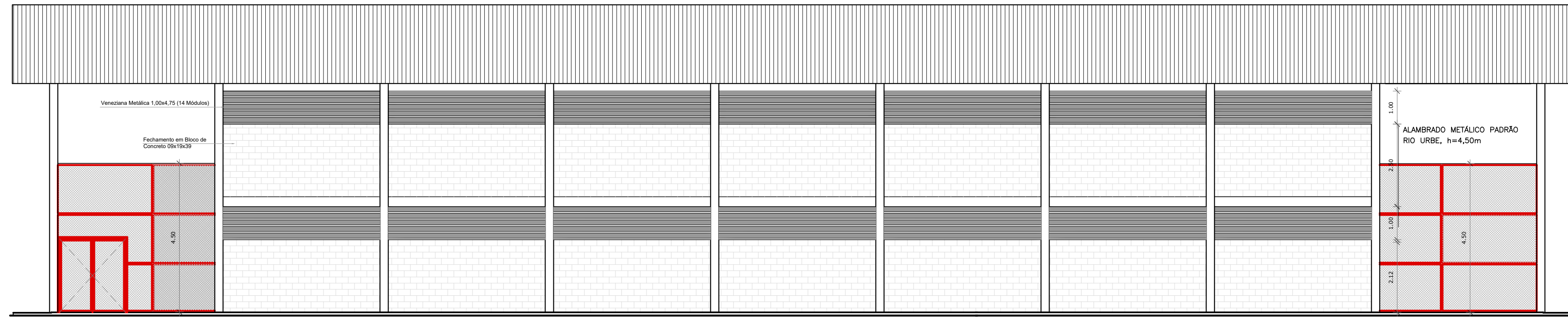

FACHADA 1  
ESCALA 1:100

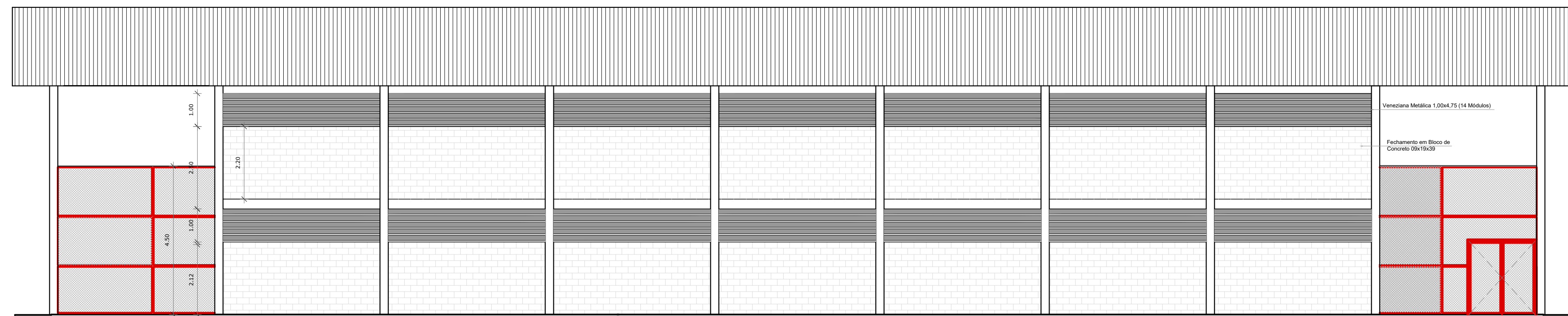

FACHADA 2  
ESCALA 1:100

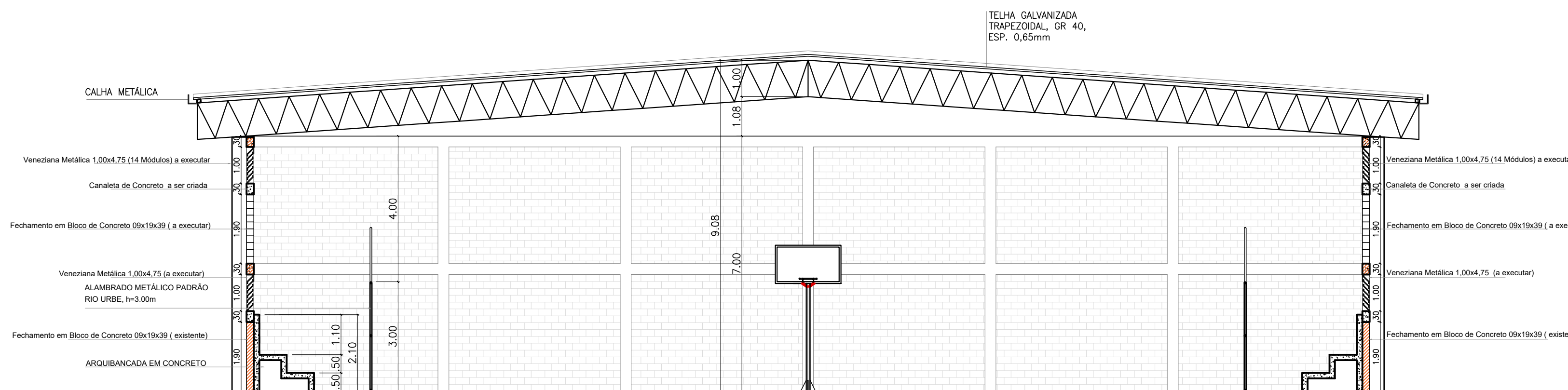

CORTE BB - TRANSVERSAL  
ESCALA 1:100

Elementos já construídos  
 Alvenaria a ser executada

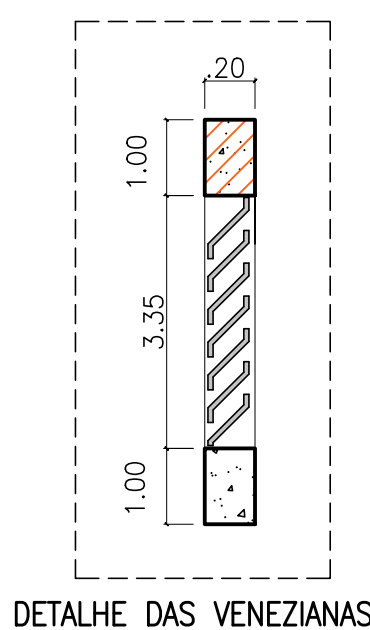

DETALHE DAS VENEZIANAS

### ESPECIFICAÇÕES

A – POSTES DE VOLEI:  
SERÃO FORNECIDOS E INSTALADOS NA QUADRA, PELA CONTRATADA, DOIS POSTES EM TUBOS DE AÇO COM 2.1/2” DE DIÂMETRO E SENDO QUE TODOS SERÃO EQUIPADOS COM ROLDANAS DE FERRO NA EXTREMIDADE SUPERIOR E COM CARRETIHA REFORÇADA PARA ESTICAR A REDE. DEVERÁ SER FORNECIDA UMA REDE DE 1,00M DE LARGURA E 9,50M DE COMPRIMENTO, COM MALHAS DE 10CM E UMA BAINHA DE 5CM DE LARGURA, CONFORME NORMAS DA CONFEDERAÇÃO BRASILEIRA DE VOLLEYBOLL, DEVENDO SER ENTREGUES À ADMINISTRAÇÃO REGIONAL POR OCASIÃO DO TÉRMINO DA OBRA. AS CAVIDADES PARA COLOCAÇÃO DOS POSTES DE SUSTENTAÇÃO DAS REDES DE VOLEI DEVERÃO LEVAR TAMPA REMOVÍVEL EM AÇO CONFORME DETALHE. OS POSTES SERÃO PROTEGIDOS CONTRA FERRUGEM E PINTADOS POSTERIORMENTE COM 03 DEMÃOS DE ESMALTE SINTÉTICO BRANCA.

B – BALIZA OU TRAVE DE GOL:  
SERÃO COLOCADOS NA QUADRA, NO CENTRO DA LINHA DE FUNDO, DOIS GOLS PARA HANDEBOL E FUTEBOL DE SALÃO, COM AS MEDIDAS INTERIORES DE 2M DE ALTURA POR 3M DE COMPRIMENTO. RECEBERÃO TRATAMENTO ANTIFERRUGINOSO ANTES DA PINTURA FINAL, COM 03 DEMÃOS DE ESMALTE SINTÉTICO, CORALIT OU EQUIVALENTE, NAS CORES PRETAS E BRANCAS, CONFORME DETALHE. OS GOLS SERÃO MUNIDOS DE REDES A SEREM FORNECIDAS PELA EMPRESA E COLOCADA DE MANEIRA NÃO MUITO ESTICADA, QUE PERMITA SER FACILMENTE VERIFICÁVEL A PENETRAÇÃO DA BOLA NO SEU INTERIOR.

C – TABELA DE BASQUETE:  
SERÃO FORNECIDAS E INSTALADAS UM PAR DE TABELAS DE BASQUETE REFORÇADA, EM CHAPA DE AÇO SAC300 COM REQUADROS METÁLICOS, EMASSADOS E PINTADOS COM PELO MENOS 03 DEMÃOS DE ESMALTE SINTÉTICO, NA COR BRANCA, TUDO DE ACORDO COM AS REGRAS INTERNACIONAIS. AS TABELAS E CESTAS SERÃO CONFORME PROJETO, PINTADAS COM TINTA ANTIFERRUGINOSA E POSTERIORMENTE COM 03 DEMÃOS DE ESMALTE SINTÉTICO, CORALIT OU EQUIVALENTE, NA COR LARANJA-08. AS REDES SERÃO EM CORDAS BRANCAS DE NYLON COM 40CM DE COMPRIMENTO E DEVERÃO SER ENTREGUES À ADMINISTRAÇÃO REGIONAL, POR OCASIÃO DO TÉRMINO DA OBRA.

### ESPECIFICAÇÕES

- 1 – PISO
  - 1.1 – BASE EM CONCRETO RECUPERADO ACABADO EM PINTURA EPÓXI
  - 1.2 – DEIXAR OS CHUMBADORES DE VOLEI E FUTSAL JÁ PREPARADOS E PRONTOS ANTES DA CONCRETAGEM DO PISO
- 2 – PAREDES
  - 2.1 – VEDAÇÃO EXECUTADA EM BLOCO DE CONCRETO 09x19x39 – APARENTE
- 3 – COBERTURA
  - 3.1 – EXECUTADO
- 4 – ESQUADRIAS
  - 3.1 – VENEZIANA VENTILADA NAS MEDIDAS INDICADAS
- 4 – PINTURA
  - 4.1 – TODA DEMARCAÇÃO SERÁ COM TINTA ACRÍLICA PRÓPRIA PARA PISO COM CORES DIFERENCIADAS PARA CADA MODALIDADE (VER QUADRO ACIMA). O PISO DE JOGO DA QUADRA SERÁ TODO PINTADO NA COR VERDE.
  - 4.2 – TODO O ALAMBRADO, TUBOS, SERÃO PINTADOS COM TINTA ESMALTE SINTÉTICO NA COR VERDE.
  - 4.3 – OS EQUIPAMENTOS (TRAVE, POSTES E ESTRUTURA DA TABELA) RECEBERÃO PINTURA ESMALTE SINTÉTICO NA COR BRANCA.

## CENTRO OLÍMPICO E PARALÍMPICO DE SANTA MARIA -DF

ENDEREÇO: ÁREA ESPECIAL 4 QUADRA CENTRAL 03 – SANTA MARIA

PROPRIETÁRIO: GOVERNO DO DISTRITO FEDERAL – GDF

AUTOR DO PROJETO: ARQUITETO E URBANISTA – OZÉIAS DE PAULO MARQUES

GOVERNO DO DISTRITO FEDERAL – GDF  
 AUTOR DO PROJETO: OZÉIAS DE PAULO MARQUES – CAU: A96666-5

DRLFO	CREA
	DRLFO

### PROJETO DE RECUPERAÇÃO E MELHORIA ARQUITETÔNICO

COORDENAÇÃO	Fachadas / Corte / Notas / Detalhes	ARQ.
FORMATO A1	REVISÃO R-00 ESCALA INDICADA DATA EMISSÃO 05/08/2020	PRANCHA 02/03

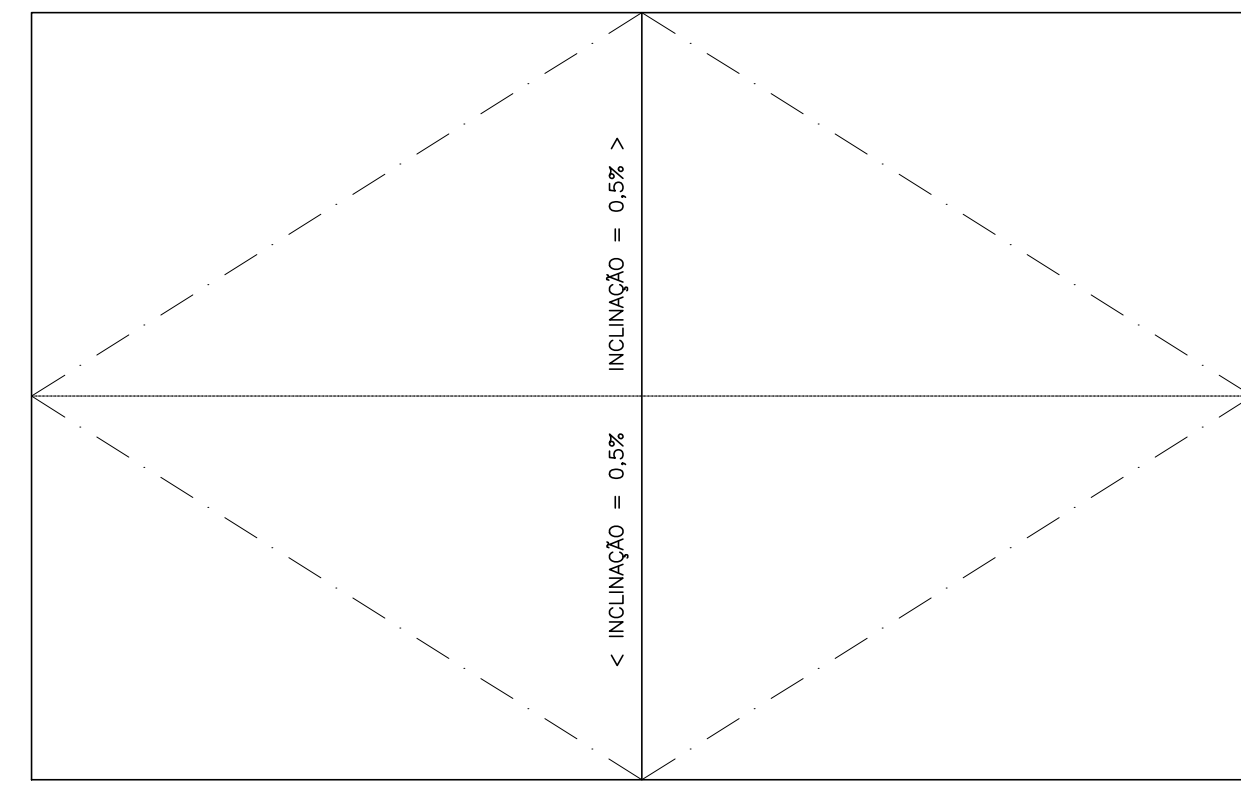

PLATÔ DA QUADRA

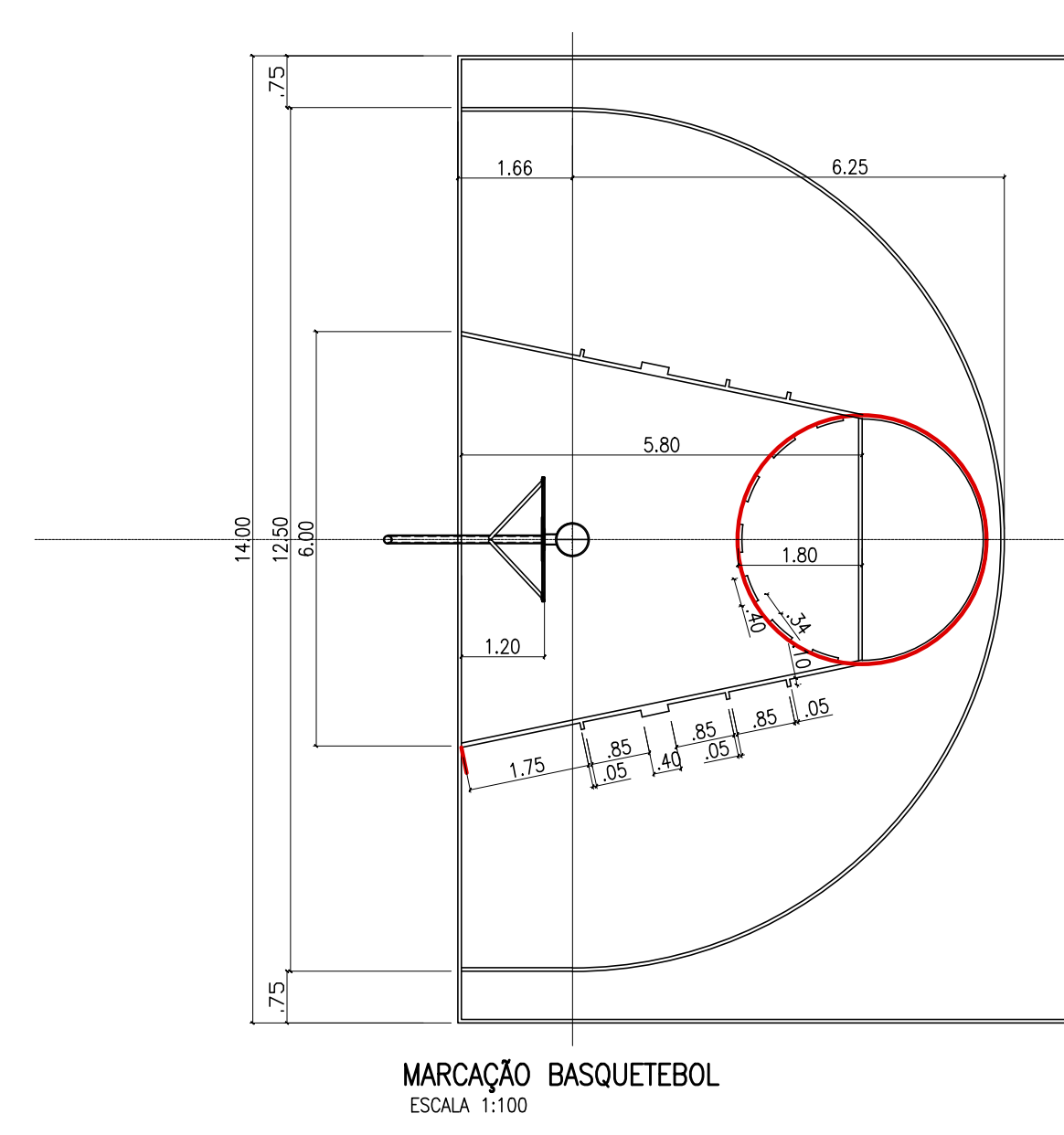

MARCAÇÃO BASQUETEBOL  
ESCALA 1:100

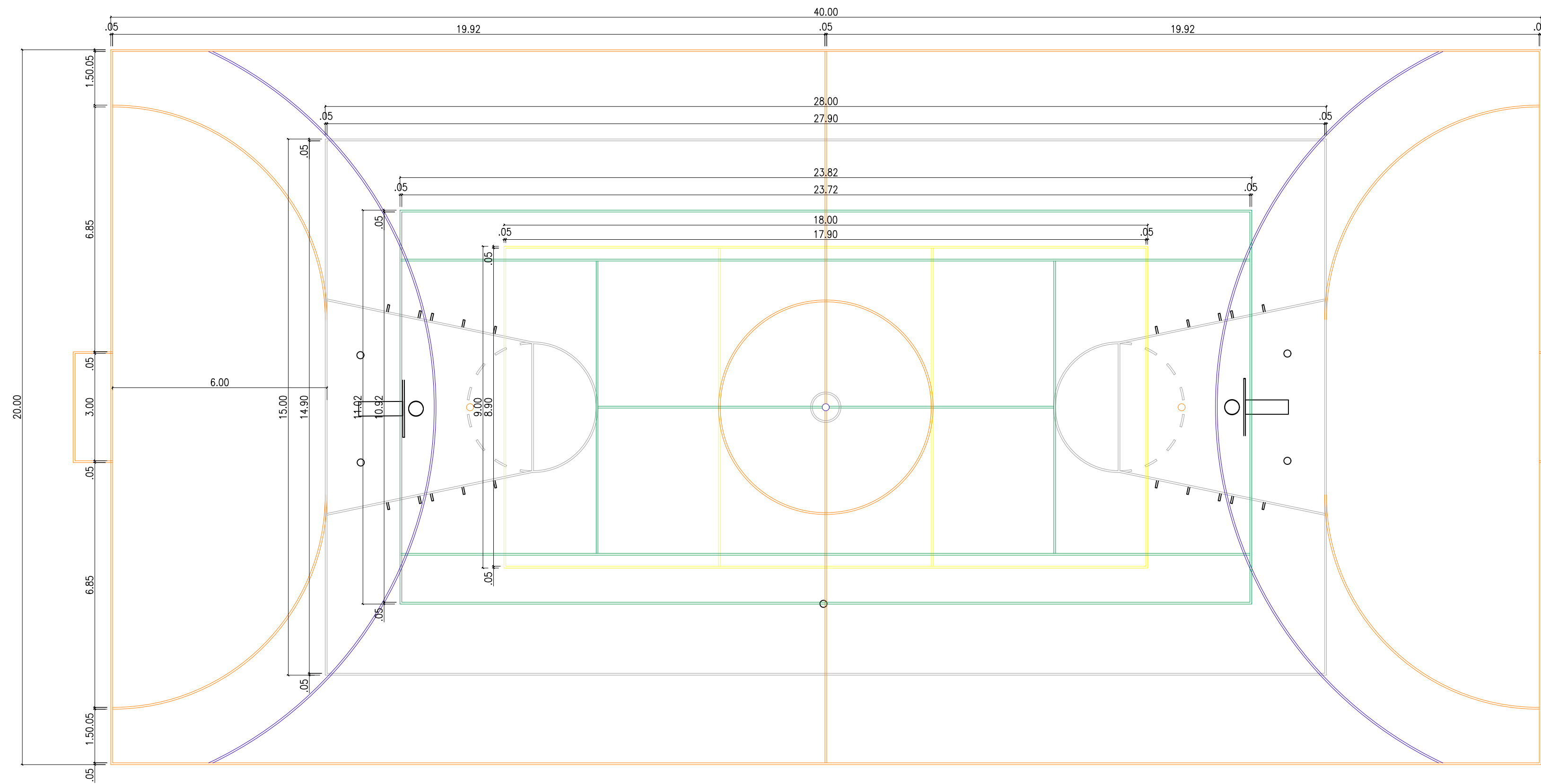

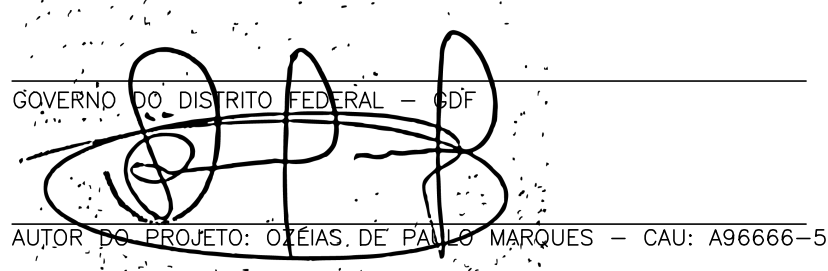
<b>CENTRO OLÍMPICO E PARALÍMPICO DE SANTA MARIA -DF</b>			
ENDEREÇO:		ÁREA ESPECIAL 4 QUADRA CENTRAL 03 - SANTA MARIA	
PROPRIETÁRIO:		GOVERNO DO DISTRITO FEDERAL - GDF	
AUTOR DO PROJETO:		ARQUITETO E URBANISTA - OZÉIAS DE PAULO MARQUES	
 GOVERNO DO DISTRITO FEDERAL - GDF AUTOR DO PROJETO: OZÉIAS DE PAULO MARQUES - CAU: A96666-5			
DRLFO	CREA		DRLFO
<b>PROJETO DE RECUPERAÇÃO E MELHORIA ARQUITETÔNICO</b>			
COORDENAÇÃO		<b>Demarcações no piso da Quadra</b>	
<b>ARQ.</b>			
FORMATO	REVISÃO	ESCALA	PRANCHA
A1	R-00	INDICADA	03/03
		DATA EMISSÃO	
		05/08/2020	